

# Dr. Carola Mehring

## Studienberaterin

✉ carola.mehring@example.de

☎ +49 89 2180 9921

📍 München, Deutschland



🌐 linkedin.com/in/carola-mehring

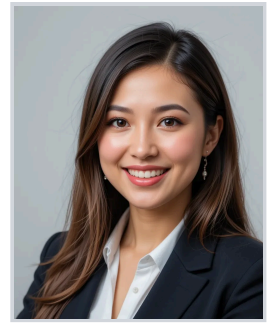

## PROFIL

Studienberaterin mit 7 Jahren Erfahrung in der Zentralen Studienberatung der LMU München und der Universität Heidelberg. Beratungs-NPS von 71 bei 1.200 Fallkontakten pro Jahr, DSGVO-konforme Dokumentation in HISinOne und systemische Beratungs-Ausbildung (DGSF). Fokus auf Studienverlaufs-Diagnostik, Studienfachwechsel und psychosoziale Erstgespräche.

## BERUFSERFAHRUNG

### Studienberaterin

10/2022 - heute

Zentrale Studienberatung der LMU München

München, Deutschland

Eigenverantwortliche Beratung von Bachelor- und Master-Studierenden über alle 18 Fakultäten der LMU

- Durchführung von 1.240 Einzelberatungen pro Studienjahr (ca. 28 pro Woche) zu Studienorientierung, -wechsel und Prüfungs-Problemen
- Aufbau eines Frühwarn-Workflows in HISinOne, der die Abbruchquote im 1. Studienjahr in 3 Pilot-Studiengängen um 14 Prozentpunkte gesenkt hat
- Co-Autorin eines BMBF-Drittmittelanspruchs (247.000 € Bewilligung, 24 Monate) zur Förderung von Erstgenerations-Studierenden
- Konzeption und Moderation von 22 Workshops pro Jahr zu Studientechniken, Zeitmanagement und Prüfungsangst (Ø 38 Teilnehmende, NPS 64)
- DSGVO-konforme Falldokumentation in HISinOne und SuperX, Audit ohne Beanstandung 2024

### Wissenschaftliche Mitarbeiterin Studienberatung

10/2018 - 09/2022

ZSB der Universität Heidelberg

Heidelberg, Deutschland

Studienberatung mit Schwerpunkt Studienfachwechsel und internationale Studierende

- Beratung von 880 Studierenden pro Jahr in deutsch- und englischsprachigen Sprechstunden, davon ~30 % internationale Studierende
- Mitarbeit in 2 EU-Erasmus+-Projekten zur Studieneingangs-Phase, gemeinsam mit Universitäten Wien und Kopenhagen
- Durchführung von 6 öffentlichen Vortrags-Reihen für Schüler:innen der Oberstufe, ~640 Teilnehmende insgesamt
- Co-Betreuung von 4 wissenschaftlichen Hilfskräften und 2 Master-Praktikantinnen

## AUSBILDUNG

### M.A. Higher Education Studies

10/2017 - 09/2019

Universität Hamburg

Hamburg, Deutschland

Higher Education Studies

1,3

### B.A. Erziehungswissenschaft

10/2013 - 09/2017

Universität Tübingen

Tübingen, Deutschland

Erziehungswissenschaft

GPA: 1,7

## FÄHIGKEITEN

- Beratungsgespräche (NACADA-Methodik)
- HISinOne / CampusManagement
- Stud.IP & Moodle / ILIAS

- SAP Higher Education & Research Datengestützte
- Studienverlaufsanalyse (SuperX BI) DSGVO & Datenschutz in der
- Beratung

- Krisenintervention & Mental-Health-First-Aid
- Interkulturelle Kompetenz / Englisch
- C1

## PROJEKTE

### Pilot Frühwarn-System Studienabbruch (LMU)

09/2024 - 04/2025

Konzeption und Roll-out eines datengetriebenen Frühwarn-Workflows in HISinOne; Reduktion der Abbruchquote im 1. Studienjahr um 14 Prozentpunkte über 3 Studiengänge

Co-Autorin eines BMBF-Antrags zur Förderung von Erstgenerations-Studierenden, Bewilligung 247.000 € für 24 Monate

## ZERTIFIKATE

**Systemische Beraterin (DGSF zertifiziert)** 05/2024

**Mental Health First Aid Instructor (MHFA Deutschland)** 11/2023

**Goethe-Zertifikat Interkulturelle Kompetenz** 03/2022

**Studienberatungs-Curriculum HRK/GAH** 09/2021

## SPRACHEN

Deutsch	Muttersprache
Englisch	C2
Französisch	B2

## STÄRKEN

### Empathische Gesprächsführung

Klientenzentrierte Beratung nach Rogers, geschult durch systemische DGSF-Ausbildung — 92 % positive Rückmeldung in anonymisierten Beratungs-Evaluationen

### Datengetriebene Beratungslogik

Verbinde qualitative Fallarbeit mit SuperX-BI-Auswertungen, um Studienverlaufs-Risiken früh zu erkennen und gezielt zu intervenieren

### Interkulturelle Sensibilität

Berate jährlich ~280 internationale Studierende auf Englisch und Französisch, Goethe-Zertifikat Interkulturelle Kompetenz seit 2022